ปฏิทิน 2564 / Calendar 2021

ของมันต้องมี มงคลดีๆ ต้องมา

สวัสดีปีใหม่ 2564
ดีแทค ขออวยพรท่านผ่านปฏิทินมงคลเสริมดวงเล่มนี้
ขอให้ทุกท่านร่ำรวยตลอดปี โชคดีตลอดไป
ทั้งด้านการงาน การเงิน ความรัก โชคลาภ และสุขภาพ

และขอเป็นกำลังใจให้ท่านประสบความสำเร็จ
ในการทำสิ่งต่างๆ
ควบคู่ไปกับการทำบุญ สร้างกุศล ทำความดี
เพื่อเสริมให้ชีวิตมีมงคลยิ่งขึ้นไป
ดีแทค พร้อมมอบบริการมงคลดีๆ อีกมากมาย
ที่คัดสรรมาพิเศษเฉพาะคุณตลอดทั้งปี

มกราคม 2564 • January 2021

อา • Sun	จ • Mon	อ • Tue	พ • Wed	พฤ • Thu	ศ • Fri	ส • Sat
27	28	29	30	31	1	2
3	4	5	6	7	8	9
10	11	12	13	14	15	16
17	18	19	20	21	22	23
24	25	26	27	28	29	30
31						

1 วันขึ้นปีใหม่
9 วันเด็กแห่งชาติ
16 วันครู

วันธงไชย ♡ ฤกษ์วันแต่งงาน

ธันวาคม 2563 • December 2020

		1	2	3	4	5
6	7	8	9	10	11	12
13	14	15	16	17	18	19
20	21	22	23	24	25	26
27	28	29	30	31		

กุมภาพันธ์ • February

	1	2	3	4	5	6
7	8	9	10	11	12	13
14	15	16	17	18	19	20
21	22	23	24	25	26	27
28						

เทพเจ้าไฉ่ซิ้งเอี๊ย ไหว้ยังไงให้ชีวิตมีมง

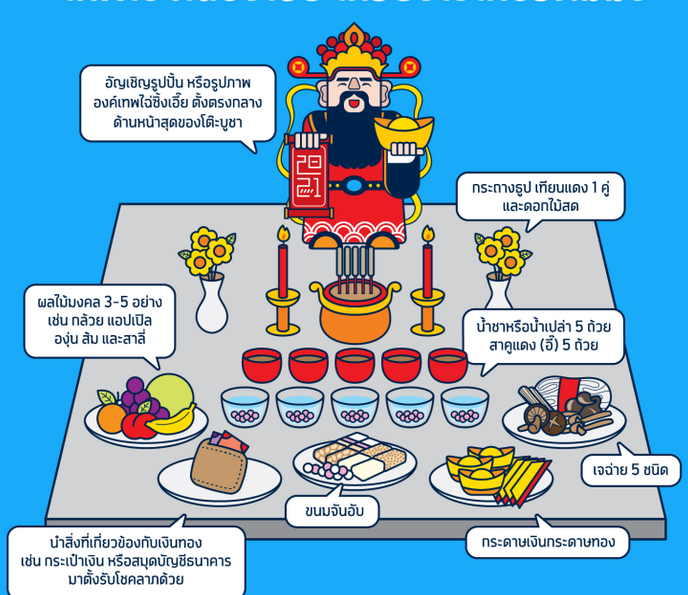

วิธีไหว้เทพเจ้าไฉ่ซิ้งเอี๊ยในวันตรุษจีน

1. ตั้งโต๊ะไหว้ตามทิศที่เชื่อว่าเทพเจ้าไฉ่ซิ้งเอี๊ยจะเสด็จลงมาโปรดมนุษย์ (ทิศดังกล่าวจะแตกต่างกันไปในแต่ละปี)
2. เตรียมของไหว้ และตั้งโต๊ะให้ไว้เทพเจ้าไฉ่ซิ้งเอี๊ยตามภาพ
3. จุดธูปเทียนบูชากลางแจ้ง (ไม่ควรให้คนที่ชงในปีนั้นๆ ไหว้คนแรก)
4. เมื่อธูปใกล้มอดให้รีบนำเข้าบ้าน และปิดประตู หน้าต่างให้สนิท เพื่อให้ควันธูปที่เหลือตลบอบอวลภายในบ้าน
   เชื่อว่าเป็นการอัญเชิญเทพเจ้าไฉ่ซิ้งเอี๊ยเข้ามาประทับในบ้าน (เพื่อสุขภาพที่ดี ควรเลือกธูปที่ปลอดสารเคมีอันตราย)
5. เมื่อไหว้เสร็จ รับประทานสาคูและพูดจาแต่ถ้อยคำดีๆ กับคนในครอบครัวเพื่อความเป็นสิริมงคล

เคล็ดคาถาบูชาขอพรเทพเจ้าไฉ่ซิงเอี๊ยสำหรับ 12 นักษัตร

ให้ตั้งจิตระลึกถึงคุณความดีที่ได้ทำ แล้วท่องคาถาหัวใจมหาเศรษฐีชัมภล อธิษฐานขอพร 7 ประการจากท่าน

คาถาสำหรับปี ฉลู มะโรง มะแม จอ "โอม ชัมภาลา จาเลน ในเยน สวาหะ"
คาถาสำหรับปี ขาล เถาะ "โอม อา ฮูโฮฮัม กษะสะ โอม ชัมภาลา ลาจาเลน ในเยน สวาหะ"
คาถาสำหรับปี มะเส็ง มะเมีย "โอม ชัมภาลา จาเลน ในเยน ธะนัน เมธิ หะรี หากินี ชัมภาลา สะมะภาราๆ สวาหะ"
คาถาสำหรับปี วอก ระกา "โอม ปัทมะ โกรธะ อรยะ ชัมภาลา หฤทัย หู ผะฏุ"
คาถาสำหรับปี กุน ชวด "โอม ชัมภะละ ชะเลนทะรา เย สวาหา โอม อินทะระ เฌมขัม ภะมะริ สวาหา"

กุมภาพันธ์ 2564 • February 2021

อา • Sun	จ • Mon	อ • Tue	พ • Wed	พฤ • Thu	ศ • Fri	ส • Sat
31	1	2	3	4	5	6
7	8	9	10	11	12	13
14	15	16	17	18	19	20
21	22	23	24	25	26	27
28	1	2	3	4	5	6

12 วันตรุษจีน
14 วันวาเลนไทน์
26 วันมาฆบูชา

วันธงไชย ฤกษ์วันแต่งงาน

มกราคม • January

					1	2
3	4	5	6	7	8	9
10	11	12	13	14	15	16
17	18	19	20	21	22	23
24/31	25	26	27	28	29	30

มีนาคม • March

	1	2	3	4	5	6
7	8	9	10	11	12	13
14	15	16	17	18	19	20
21	22	23	24	25	26	27
28	29	30	31			

โชคดีรับปีใหม่ ด้วยเบอร์มงคลเฉพาะคุณ

เทคนิคง่ายๆ แค่เลือกเลขมงคลประจำราศี ให้อยู่ใน 4 ตัวท้ายของเบอร์โทรศัพท์

ราศีมังกร
(15 ม.ค. – 12 ก.พ.)

ราศีกุมภ์
(13 ก.พ. – 14 มี.ค.)

ราศีมีน
(15 มี.ค. – 13 เม.ย.)

ราศีเมษ
(14 เม.ย. – 14 พ.ค.)

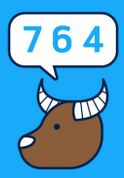

ราศีพฤษภ
(15 พ.ค. – 14 มิ.ย.)

ราศีเมถุน
(15 มิ.ย. – 16 ก.ค.)

ราศีกรกฎ
(17 ก.ค. – 16 ส.ค.)

ราศีสิงห์
(17 ส.ค. – 16 ก.ย.)

ราศีกันย์
(17 ก.ย. – 17 ต.ค.)

ราศีตุลย์
(18 ต.ค. – 16 พ.ย.)

ราศีพิจิก
(17 พ.ย. – 15 ธ.ค.)

ราศีธนู
(16 ธ.ค. – 14 ม.ค.)

มีนาคม 2564 • March 2021

อา • Sun	จ • Mon	อ • Tue	พ • Wed	พฤ • Thu	ศ • Fri	ส • Sat
28	1	2	3	4	5	6
7	8	9	10	11	12	13
14	15	16	17	18	19	20
21	22	23	24	25	26	27
28	29	30	31	1	2	3

วันธงไชย ฤกษ์วันแต่งงาน

กุมภาพันธ์ • February

	1	2	3	4	5	6
7	8	9	10	11	12	13
14	15	16	17	18	19	20
21	22	23	24	25	26	27
28						

เมษายน • April

				1	2	3
4	5	6	7	8	9	10
11	12	13	14	15	16	17
18	19	20	21	22	23	24
25	26	27	28	29	30	

ชุดไหนดี สีไหนเด่น สีไหนไม่ได้ไปต่อ

	การเงิน	การงาน	ความรัก	แคล้วคลาด	กาลกิณี
วันอาทิตย์	ม่วง ดำ	แดง	เขียว เหลือง เทา	ขาว ครีม	ฟ้า น้ำเงิน
วันจันทร์	เหลือง ส้ม	ชมพู ฟ้า เขียว	เหลือง น้ำเงิน	ม่วง ดำ	แดง
วันอังคาร	น้ำตาล	ม่วง แดง เทา	ชมพู เขียว	เหลือง ส้ม	ขาว ครีม
วันพุธ	ม่วง	ขาว ฟ้า น้ำเงิน	เขียว ดำ	เทา	ชมพู ส้ม
วันพฤหัสบดี	เหลือง ฟ้า	ขาว เขียว	ส้ม เทา	แดง	ม่วง น้ำเงิน ดำ
วันศุกร์	ฟ้า น้ำเงิน น้ำตาล	เหลือง	เขียว ดำ	ชมพู แดง	ม่วง เทา
วันเสาร์	เทา	เหลือง ชมพู	ม่วง แดง ดำ	ฟ้า น้ำเงิน	เขียว ส้ม

เมษายน 2564 • April 2021

อา • Sun	จ • Mon	อ • Tue	พ • Wed	พฤ • Thu	ศ • Fri	ส • Sat
28	29	30	31	1	2	3
4	5	6	7	8	9	10
11	12	13	14	15	16	17
18	19	20	21	22	23	24
25	26	27	28	29	30	1

4 วันเช็งเม้ง
6 วันจักรี
13-15 วันสงกรานต์

วันธงไชย ♡ ฤกษ์วันแต่งงาน

มีนาคม • March

	1	2	3	4	5	6
7	8	9	10	11	12	13
14	15	16	17	18	19	20
21	22	23	24	25	26	27
28	29	30	31			

พฤษภาคม • May

						1
2	3	4	5	6	7	8
9	10	11	12	13	14	15
16	17	18	19	20	21	22
23/30	24/31	25	26	27	28	29

เปลี่ยนมือถือให้เป็นนางกวัก เรียกทรัพย์ รับเงินล้าน

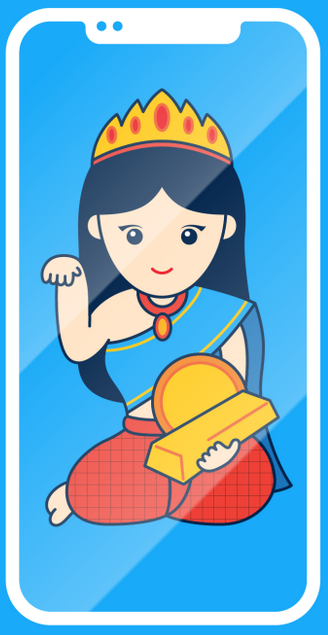

ภาพหน้าจอมงคล
รูปปลา รูปม้า : ช่วยเสริมเรื่องการเงิน
รูปพระอาทิตย์ขึ้น : ช่วยให้มีชื่อเสียง
รูปภูเขา : ช่วยให้มีคนอุปถัมภ์

ใช้รูปโปรไฟล์ และตั้งสเตตัส
บนโซเชียล มีเดีย แบบแฮปปี้ๆ

ตั้งเสียงเรียกเข้าให้เป็นมงคล
และเลือกเสียงเพลงรอสายที่มีความหมายดีๆ

ระวังไม่ให้หน้าจอมือถือมีรอยแตก

เลือกใช้สีเคสมือถือตามวันเกิด

วันอาทิตย์	สีเขียว	วันพฤหัสบดี	สีแดง
วันจันทร์	สีม่วง	วันศุกร์	สีชมพู
วันอังคาร	สีดำ	วันเสาร์	สีฟ้า
วันพุธ	สีฟ้า		สีน้ำเงิน
	สีน้ำเงิน		

พฤษภาคม 2564 • May 2021

อา • Sun	จ • Mon	อ • Tue	พ • Wed	พฤ • Thu	ศ • Fri	ส • Sat
25	26	27	28	29	30	1
2	3	4	5	6	7	8
9	10	11	12	13	14	15
16	17	18	19	20	21	22
23	24	25	26	27	28	29
30	31					

1 วันแรงงานแห่งชาติ
3 วันหยุดชดเชย วันแรงงานแห่งชาติ
4 วันฉัตรมงคล
11 วันพืชมงคล
26 วันวิสาขบูชา

วันธงไชย ♡ ฤกษ์วันแต่งงาน

เมษายน • April

				1	2	3
4	5	6	7	8	9	10
11	12	13	14	15	16	17
18	19	20	21	22	23	24
25	26	27	28	29	30	

มิถุนายน • June

		1	2	3	4	5
6	7	8	9	10	11	12
13	14	15	16	17	18	19
20	21	22	23	24	25	26
27	28	29	30			

ตั้งรหัส ATM พารวย ตามดวงวันเกิด

วันเกิด	เงินเข้า	โชคลาภ	อุปถัมภ์การเงิน	ได้สมบัติ	เงินไม่ขาดมือ	ปลดหนี้
วันอาทิตย์	4	5	6	0	8	7
วันจันทร์	4	7	3	1	9	8
วันอังคาร	7	4	9	6	6	1
วันพุธ	9	4	4	8	2	6
วันพฤหัสบดี	6	2	5	4	9	3
วันศุกร์	9	3	1	5	2	8
วันเสาร์	8	4	0	1	6	2

มิถุนายน 2564 • June 2021

อา • Sun	จ • Mon	อ • Tue	พ • Wed	พฤ • Thu	ศ • Fri	ส • Sat
30	31	1	2	3	4	5
6	7	8	9	10	11	12
13	14	15	16	17	18	19
20	21	22	23	24	25	26
27	28	29	30	1	2	3

3 วันเฉลิมพระชนมพรรษา สมเด็จพระนางเจ้าฯ พระบรมราชินี

วันธงไชย ♡ ฤกษ์วันแต่งงาน

พฤษภาคม • May

						1
2	3	4	5	6	7	8
9	10	11	12	13	14	15
16	17	18	19	20	21	22
23/30	24/31	25	26	27	28	29

กรกฎาคม • July

				1	2	3
4	5	6	7	8	9	10
11	12	13	14	15	16	17
18	19	20	21	22	23	24
25	26	27	28	29	30	31

เลขท้ายบัตรประชาชน บอกตัวตน ไม่กลัวตกงาน

ใครที่กำลังต้องการเปลี่ยนงาน หรือมองหาอาชีพเสริม
มาลองดูกันว่า เลขบัตรประจำตัวประชาชนที่ลงท้ายด้วยเลขต่างๆ นั้น
จะตรงกับอาชีพ หรือตำแหน่งที่ทำกันอยู่หรือไม่

1 เลขผู้นำ
รักศักดิ์ศรี แต่ใจร้อน
เจริญก้าวหน้า ประสบความ
สำเร็จระดับผู้บริหาร

2 เลขเสน่ห์
อ่อนโยน จิตใจดี เป็นที่รัก
ของทุกคน ไม่เด็ดขาด
ต้องทำงานร่วมกับคนอื่น

3 เลขผู้ให้
เหน็ดเหนื่อย
ต้องทำด้วยตัวเอง
แต่ปลายทางสบาย

4 เลขแม่ทัพ
เหมาะกับงานที่เน้น
การเจรจาต่อรอง
เหนื่อย แต่สำเร็จ

5 เลขเถ้าแก่
โชคดี กตัญญู เป็นที่รัก
ให้คำปรึกษา แต่จะไม่สบายใจ
เพราะคิดมาก

6 เลขมีดีต้องโชว์
รักสวยรักงาม เชี่ยวชาญชีวิต
ที่ต้องแข่งขัน ต้องหมั่นหาความรู้
และประสบการณ์

7 เลขขยัน
ต้องทำถึงจะได้ จริงจัง
มีโชคลาภ มิตรและบริวารดี

8 เลขร่ำรวย
มีชื่อเสียง วาสนา
บารมี แต่ต้องหมั่นหา
ความรู้เพิ่มเติม ไม่อยู่นิ่ง

9 เลขอำนาจ
มีชื่อเสียง ต้องขยัน
และอดทน เจริญก้าวหน้า
ถ้ามีความเป็นผู้นำ

0 เลขฉลาด
เชื่อมั่นในตัวเองสูง จิตใจดี
มีความรับผิดชอบสูง
ทำอะไรแหวกแนว

กรกฎาคม 2564 • July 2021

อา • Sun	จ • Mon	อ • Tue	พ • Wed	พฤ • Thu	ศ • Fri	ส • Sat
27	28	29	30	1	2	3
4	5	6	7	8	9	10
11	12	13	14	15	16	17
18	19	20	21	22	23	24
25	26	27	28	29	30	31

24 วันอาสาฬหบูชา
25 วันเข้าพรรษา
26 วันหยุดชดเชย วันอาสาฬหบูชา
28 วันเฉลิมพระชนมพรรษา พระบาทสมเด็จพระปรเมทรรามาธิบดีศรีสินทร มหาวชิราลงกรณ พระวชิรเกล้าเจ้าอยู่หัว

วันธงไชย ♡ ฤกษ์วันแต่งงาน

มิถุนายน • June

		1	2	3	4	5
6	7	8	9	10	11	12
13	14	15	16	17	18	19
20	21	22	23	24	25	26
27	28	29	30			

สิงหาคม • August

1	2	3	4	5	6	7
8	9	10	11	12	13	14
15	16	17	18	19	20	21
22	23	24	25	26	27	28
29	30	31				

เครื่องรางมีไว้ มงลงชัวร์

1. เสริมการงาน
แขวนภาพม้า 8 ตัว
ในห้องทำงาน ช่วยส่งเสริม
ความรุ่งเรือง รุ่งโรจน์
ก้าวหน้าในหน้าที่การงาน และธุรกิจ

2. เสริมการเงิน
พกเงินขวัญถุงหรือ
เงินก้อนแรกที่พ่อแม่ให้มา
ติดตัวในกระเป๋าสตางค์
ช่วยเรียกทรัพย์
และป้องกันไม่ให้เงินรั่วไหล

3. เสริมเสน่ห์ เมตตามหานิยม
สวมสาริกาสิ้นทองติดตัว
ช่วยเสริมเสน่ห์ เมตตา
มหานิยม ดึงดูดโชคลาภ
โดยเฉพาะการพูดอะไร
ใครก็คล้อยตาม จะประสบ
ความสำเร็จได้โดยง่าย

4. เสริมความรัก
คนโสด ถ้าได้สวมใส่ด้ายแดง
จากวัดหวังต้าเซียน ฮ่องกง
จะช่วยนำพาเนื้อคู่ให้มาพบเจอ
ส่วนคนมีคู่อยู่แล้ว ความรัก
จะมั่นคง ราบรื่น

5. เสริมความแคล้วคลาด ปลอดภัย
ตะกรุดที่ผ่านการปลุกเสก
มีติดตัวไว้ช่วยป้องกันภัย

6. เสริมชื่อเสียงเกียรติยศ
ปี่เซียะ ช่วยเสริมทั้งความมั่งคั่ง ชื่อเสียง
เรียกทรัพย์ และยังช่วยป้องกันสิ่งชั่วร้าย
ให้แก่ผู้ที่บูชาอีกด้วย

7. เสริมการเจรจาค้าขาย
บูชานางกวักเป็นอันดับแรก
ช่วยให้ทำมาค้าขึ้น กิจการรุ่งเรือง
ซื้อง่ายขายคล่อง

เครื่องรางจะส่งผลได้ดีนั้น สิ่งสำคัญคือต้องรักษาศีล ขยันตั้งใจทำมาหากิน และใช้ชีวิตอย่างมีสติ

สิงหาคม 2564 • August 2021

อา • Sun	จ • Mon	อ • Tue	พ • Wed	พฤ • Thu	ศ • Fri	ส • Sat
1	2	3	4	5	6	7
8	9	10	11	12	13	14
15	16	17	18	19	20	21
22	23	24	25	26	27	28
29	30	31	1	2	3	4

12 วันแม่แห่งชาติ
22 วันสารทจีน

วันธงไชย ฤกษ์วันแต่งงาน

กรกฎาคม • July

				1	2	3
4	5	6	7	8	9	10
11	12	13	14	15	16	17
18	19	20	21	22	23	24
25	26	27	28	29	30	31

กันยายน • September

			1	2	3	4
5	6	7	8	9	10	11
12	13	14	15	16	17	18
19	20	21	22	23	24	25
26	27	28	29	30		

ไหว้พระจันทร์ รักพุ่ง งานรุ่ง ต้องจัด

เพื่อรับพลังจากแสงจันทร์ ให้ตั้งโต๊ะไหว้บนพื้นที่โล่งที่มองเห็นพระจันทร์ได้ชัดเจน
เริ่มไหว้ช่วงหัวค่ำ เวลาตามแต่สะดวก โดยให้ผู้ไหว้หันหน้าไปทางทิศตะวันออก
อธิษฐานขอพรเรื่องความรัก เสริมเสน่ห์ให้มีเมตตามหานิยม
เมื่อไหว้เสร็จ ให้นำของไหว้มารับประทานเพื่อเสริมมงคล และนำน้ำมาประพรม
ที่ตัวเพื่อส่งเสริมเสน่ห์

บทสวด“พระคัมภีร์แม่พระจันทร์”

ไถ่ อิม ผ่อ สัก เฮี่ยง ดัง ไล้, โฮย เต็ง ตี่ เง็ก กิ่ว เต่ง ไค, จับ บ่วง โป๊ย โฮย จู ผ่อ สัก
จู ฮุก ผ่อ สัก เหลียง เปียง ไป๊, จู จุง ฮุก เก่ง บ่อ อุ้ง ตี่, ฉุก จุ้ย โน๊ย ฮวย หมั่ว ตี่ ไค
ท้าว ตั่ว ฉิก จิ้ง จู ป๊อ ตะ, พิ้ว ซอ สี่ ไก่ ง้ั กวง เม็ง, เจก ฮุก ป๊อ ตับ กี ตี่ อึง
หยี่ ฮุกป๊อ ตับ แป้ บ้อ อึง, ต่อ แซ แป้ บ้อ เจ็ง ฮก ซิ่ว, ก่วย สี่ แป้ บ้อ จำ เถี่ยว แซ, นำ มอ ฮุก นำ มอ หวบ,
นำ มอ ออ นี ก่อ ฮุก, กี ลิอ ซิ้ง ตี่ หล่อ ซิ้ง, นึ้ง หลี่ หลั่ง หลั่ง หลี่ ซิง, เจก เฉียก ใจ เฮียง ฮ่วย อุ่ย ติ้ง,
อู่ หนึ่ง เนี่ยม ติ๊ก ฉิก เพียง ไถ่ อิม เก็ง, แซ ชี่ ปุก ตะ ตี่ เง็ก มึ้ง

กันยายน 2564 • September 2021

อา • Sun	จ • Mon	อ • Tue	พ • Wed	พฤ • Thu	ศ • Fri	ส • Sat
29	30	31	1	2	3	4
5	6	7	8	9	10	11
12	13	14	15	16	17	18
19	20	21	22	23	24	25
26	27	28	29	30	1	2

21 วันไหว้พระจันทร์

สิงหาคม • August

1	2	3	4	5	6	7
8	9	10	11	12	13	14
15	16	17	18	19	20	21
22	23	24	25	26	27	28

ตุลาคม • October

					1	2
3	4	5	6	7	8	9
10	11	12	13	14	15	16
17	18	19	20	21	22	23

เคล็ดลับกินเจเสริมความเฮง

เทศกาลถือศีลกินเจ ทำบุญ ละเว้นชีวิตสัตว์
เชื่อว่าเป็นการสักการะบูชา “กิ่วอ๊วงฮุกโจ้ว” หรือ ดาวพระเคราะห์ทั้ง 9
(พระพุทธเจ้า 7 พระองค์ และ พระโพธิสัตว์อีก 2 พระองค์) เพื่อเสริมมงคล

เคล็ดลับมีดังนี้

1. **เพิ่มออร่าให้กับตัวเอง**
   โดยทำบุญถวาย “โคมไฟประทีป” บูชาองค์กิ่วอ๊วงฮุกโจ้ว
   เสริมดวงชะตา 10 วัน 10 คืน หรือทำบุญค่าไฟให้วัดไทย
   วัดจีน หรือศาลเจ้า
2. **เปิดดวงก่อนกินเจมื้อแรก**
   ให้พนมมือ ตั้งจิตอธิษฐาน แจ้งชื่อ-นามสกุล วัน เดือน ปีเกิด
   กินเจถวายเป็นพุทธบูชา ธรรมบูชา สังฆบูชา
3. **เอาฤกษ์เอาชัย**
   ให้ชีวิตมีแต่ความราบรื่นและสิ่งดีๆ เข้ามา ด้วยการถือศีล
   อย่างเคร่งครัดในวันชีวิอิก (วันแรกของเทศกาลกินเจ)
4. **รับพลังงานดีๆ**
   ด้วยการสวมชุดขาวเข้าวัด
5. **เสริมดวงที่วัดไทย วัดจีน หรือศาลเจ้า**
   ด้วยการเติมน้ำมันตะเกียงบูชาดาวพเคราะห์ประจำวันเกิด
6. **เสริมดวงที่บ้าน**
   ด้วยการกรวดน้ำ แผ่เมตตา อุทิศส่วนบุญส่วนกุศล
   สวดมนต์ และนั่งสมาธิช่วงค่ำหลังมื้อเย็นของทุกวัน
7. **เสริมดวงด้วยเมนูมงคล**
   ลาบเจ = เสริมโชคลาภ
   พะโล้เจ = เสริมความสุขความร่ำรวย
   จับฉ่ายเจ = เสริมความเป็นสิริมงคล
   หมี่ซั่วเจ = เสริมอายุยืนยาว
   ขนมหวาน 8 เซียน = เสริมความอุดมสมบูรณ์
8. **รับพลังความเฮง**
   ให้เข้ามารอบตัวได้ง่ายขึ้นด้วยการคิดบวก
   พูดดี คิดดี ทำดี ลดอารมณ์โกรธ

ตุลาคม 2564 • October 2021

อา • Sun	จ • Mon	อ • Tue	พ • Wed	พฤ • Thu	ศ • Fri	ส • Sat
26	27	28	29	30	1	2
3	4	5	6	7	8	9
10	11	12	13	14	15	16
17	18	19	20	21	22	23
24	25	26	27	28	29	30
31						

6-14 เทศกาลกินเจ
13 วันคล้ายวันเสด็จสวรรคต พระบาทสมเด็จพระบรมชนกาธิเบศร มหาภูมิพลอดุลยเดชมหาราช บรมนาถบพิตร
21 วันออกพรรษา
23 วันปิยมหาราช
25 วันหยุดชดเชย วันปิยมหาราช

วันธงไชย ฤกษ์วันแต่งงาน

กันยายน • September

		1	2	3	4	
5	6	7	8	9	10	11
12	13	14	15	16	17	18
19	20	21	22	23	24	25
26	27	28	29	30		

พฤศจิกายน • November

	1	2	3	4	5	6
7	8	9	10	11	12	13
14	15	16	17	18	19	20
21	22	23	24	25	26	27
28	29	30				

เสริมฮวงจุ้ย ตามบ้านเลขที่

วิธีการดูบ้านเลขที่มีด้วยกัน 2 วิธี คือ วิธีแรก ดูจากตัวเลขบ้านเลขที่จริง เช่น 20/21 ส่วนวิธีที่ 2 เป็นวิธีการที่นิยมใช้กันอย่างแพร่หลาย โดยนำตัวเลขที่มีทั้งหมดมาบวกกัน แล้วดูผลลัพธ์ที่ได้ เช่น 20/21 จะได้ 2+0+2+1 = 5 (หากบวกแล้วได้เลขสองหลัก ให้นำเลขสองหลักนั้นมาบวกจนได้เลขตัวเดียว)

เลขผู้นำ
เสริมฮวงจุ้ยด้วยการปรับเนิน บริเวณหน้าบ้านให้สูงขึ้น เพื่อให้ตัวบ้านโดดเด่น

เลขผู้หญิงเป็นใหญ่
เสริมมงคลด้วยการใช้น้ำมาตกแต่ง ทางด้านซ้ายมือของตัวบ้าน

เลขแรง
ควรปลูกต้นไม้ใหญ่เพื่อลดความแรง ในกรณีที่บ้านอยู่ตรงกับ ทางสามแพร่ง

เลขความสัมพันธ์
เสริมฮวงจุ้ยด้วยการ ปลูกดอกไม้รอบๆ บ้าน จะช่วยให้ คนในบ้านมีความสัมพันธ์ที่ดีต่อกัน

เลขพลัง
เสริมพลังดีด้วยการบูชาสิ่งศักดิ์สิทธิ์ หรือมีหนังสือที่ให้ความรู้หลากหลาย

เลขความสวยงามบันเทิง
ไม่ควรปล่อยให้บ้านเงียบ หาโมบายกระดิ่งมาแขวนประดับ หรือเปิดเพลงเบาๆ แทนก็ได้

เลขเหนื่อยเครียด
ทำบ้านให้โล่ง ไม่ควรมีของที่ หมดสภาพแล้วอยู่ในบ้าน ควรเก็บทิ้ง

เลขพระราหู
ควรให้มีแสงจากธรรมชาติ เข้าสู่ตัวบ้านได้

เลขแห่งสิ่งศักดิ์สิทธิ์
ควรมีหิ้งพระในบ้าน และให้บูชาเป็นประจำ

พฤศจิกายน 2564 • November 2021

อา • Sun	จ • Mon	อ • Tue	พ • Wed	พฤ • Thu	ศ • Fri	ส • Sat
31	1	2	3	4	5	6
7	8	9	10	11	12	13
14	15	16	17	18	19	20
21	22	23	24	25	26	27
28	29	30	1	2	3	4

19 วันลอยกระทง

วันธงไชย ฤกษ์วันแต่งงาน

ตุลาคม • October

					1	2
3	4	5	6	7	8	9
10	11	12	13	14	15	16
17	18	19	20	21	22	23
24/31	25	26	27	28	29	30

ธันวาคม • December

			1	2	3	4
5	6	7	8	9	10	11
12	13	14	15	16	17	18
19	20	21	22	23	24	25
26	27	28	29	30	31	

พก “เงินก้นถุง” ให้เป๋าตุงต้อนรับปีใหม่

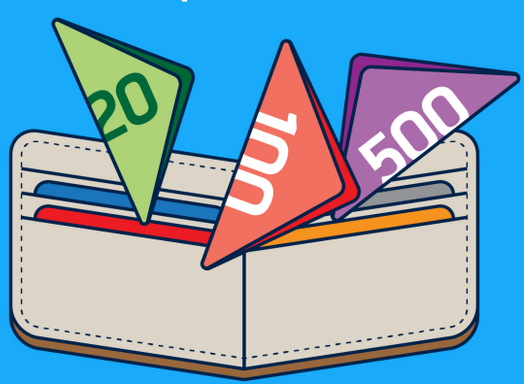

ปีชวด
พกธนบัตร **20** บาท ที่ลงท้ายด้วยเลข **7**

ปีฉลู
พกธนบัตร **50** บาท ที่ลงท้ายด้วยเลข **2**

ปีขาล
พกธนบัตร **20** บาท ที่ลงท้ายด้วยเลข **5**

ปีเถาะ
พกธนบัตร **100** บาท ที่ลงท้ายด้วยเลข **6**

ปีมะโรง
พกธนบัตร **50** บาท ที่ลงท้ายด้วยเลข **3**

ปีมะเส็ง
พกธนบัตร **100** บาท ที่ลงท้ายด้วยเลข **4**

ปีมะเมีย
พกธนบัตร **20** บาท ที่ลงท้ายด้วยเลข **6**

ปีมะแม
พกธนบัตร **50** บาท ที่ลงท้ายด้วยเลข **1**

ปีวอก
พกธนบัตร **20** บาท ที่ลงท้ายด้วยเลข **4**

ปีระกา
พกธนบัตร **20** บาท ที่ลงท้ายด้วยเลข **9**

ปีจอ
พกธนบัตร **100** บาท ที่ลงท้ายด้วยเลข **0**

ปีกุน
พกธนบัตร **50** บาท ที่ลงท้ายด้วยเลข **4**

ธันวาคม 2564 • December 2021

อา • Sun	จ • Mon	อ • Tue	พ • Wed	พฤ • Thu	ศ • Fri	ส • Sat
28	29	30	1	2	3	4
5	6	7	8	9	10	11
12	13	14	15	16	17	18
19	20	21	22	23	24	25
26	27	28	29	30	31	1

5 วันพ่อแห่งชาติ
6 วันหยุดชดเชย วันพ่อแห่งชาติ
10 วันรัฐธรรมนูญ
25 วันคริสต์มาส
31 วันสิ้นปี

□ วันธงไชย ♡ ฤกษ์วันแต่งงาน

พฤศจิกายน • November

	1	2	3	4	5	6
7	8	9	10	11	12	13
14	15	16	17	18	19	20
21	22	23	24	25	26	27
28	29	30				

มกราคม • January

						1
2	3	4	5	6	7	8
9	10	11	12	13	14	15
16	17	18	19	20	21	22
23/30	24/31	25	26	27	28	29